#MINTRYGGHET #DINTRYGGHET

Veckan för barnets rättigheter
14.-20.11.2022

VECKAN FÖR BARNETS RÄTTIGHETER

Barnets rättigheter tillkommer varje barnA utan någon åtskillnad på grund av barnets,A föräldrarnas eller någon annan lagligA vårdnadshavares ras, hudfärg, kön, språk,A religion, politiska eller andra åsikter,A nationella, etniska eller sociala ursprung,A egendom, funktionsnedsättning, börd ellerA ställning i övrigt.A

FN:s konvention om barnets rättigheter

BARNETS RÄTTIGHETER

FN:s konvention om barnets rättigheter garanterar varje barn och ung person rätt att leva och växa i trygghet.

Konventionen om barnets rättigheter gäller i alla länder utom Förenta staterna. Konventionen har i Finland vunnit laga kraft redan 1991.

BARNETS RÄTTIGHETER

De fyra allmänna principerna för barnets rättigheter är:

Inget barn får diskrimineras. (Artikel 2)

Barnet har rätt till liv, överlevnad och utveckling. (Artikel 6)

Barnets bästa ska prioriteras. (Artikel 3)

Barnet har rätt att få sina synpunkter beaktade. (Artikel 12)

BARNETS RÄTTIGHETER

DagenAförAbarnetsArättigheterAfirasAårligenA

20.11.A

DagenAförAbarnetsArättigheterÄärAenAetableradAflaggdag.A

VeckanAförAbarnetsArättigheterÄärAenAtemaveckaAsom firasAiAsambandAmedAdagenAförAbarnetsArättigheterAoch somAökarAkännedomenAomAbarnetsArättigheter. DenAordnasAavAdetAnationellaAkommunikationsnätverketA förAbarnetsArättigheter.A

Barnet har rätt till trygghet
är temat för veckan för
barnets rättigheter år 20

BARNETS
RÄTTIGHETER

BARNETS RÄTTIGHETER

82 % av barnen upplever ibland rädsla. Den vanligaste orsaken till rädsla bland 6-åringar är mörker.
(Barnbarometern 2020)

De unga upplever otrygghet särskilt på grund av klimatförändringen, den världspolitiska situationen och den internationella terrorismen.
(Ungdomsbarometern 2018)

Hos barn och unga som hör till minoriteter är trygghetskänslan svagare än genomsnittet.
(Barnens röst-enkäten, Rädda Barnen 2021)

Artikel 19 Vuxna måste skydda barnet mot alla former av våld och skada. Ett barn får inte skadas på något sätt. Ingen får behandla ett barn likgiltigt eller utnyttja det.

Artikel 34 Vuxna måste skydda sina barn mot sexuella trakasserier och sexuell exploatering.

Artikel 36 Vuxna måste skydda barnet från alla former av utnyttjande som hotar barnets välbefinnande.

FN:s konvention om barnets rättigheter

BARNETS RÄTTIGHETER

Varje skolelev har rätt till en trygg studiemiljö och till arbetsfred. Lärare och andra vuxna ska se till att de förverkligas.

Bestämmelser om barnets säkerhet i skolan finns i lagen om grundläggande utbildning och i läroplanen.

BARNETS RÄTTIGHETER

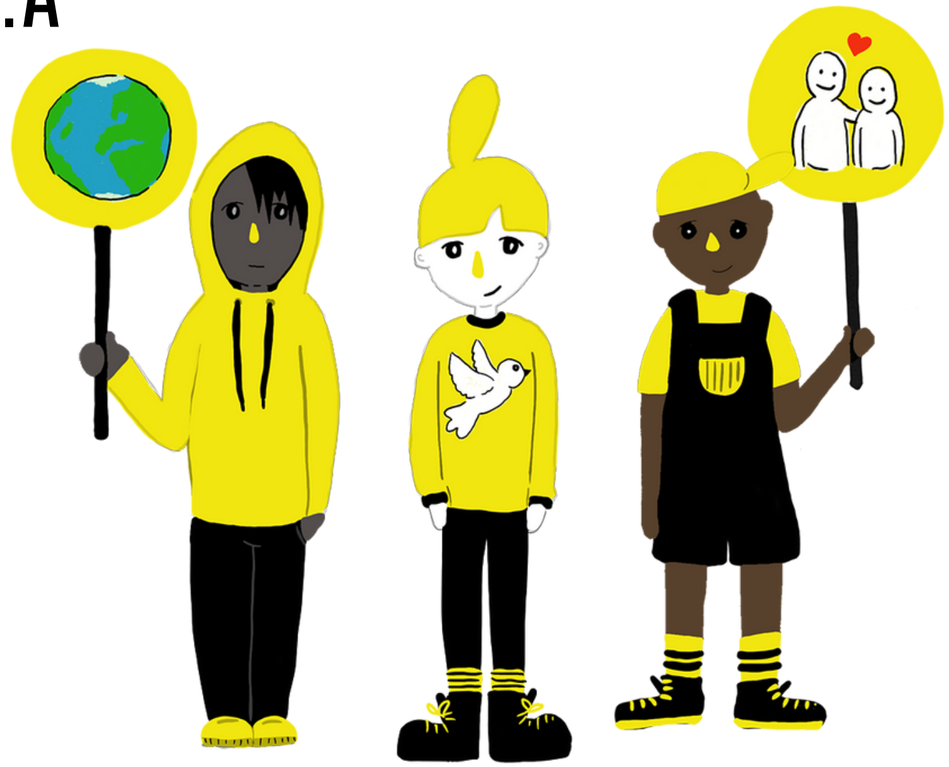

Trygghetskänslan är en förutsättning för barnets välbefinnande. Den ska bland annat omfatta följande:

- fysisk integritet,
- rätten till privatliv,
- tillräcklig omsorg,
- tro på framtiden,
- möjligheten att leva i trygghet och fred,
- möjlighet att bli hörd, delta och påverka,
- möjlighet att lita på sina egna närstående och få hjälp,
- möjlighet att uttrycka känslor på ett tryggt sätt samt
- en fredlig uppväxt- och inlärningsmiljö.

BARNETS RÄTTIGHETER

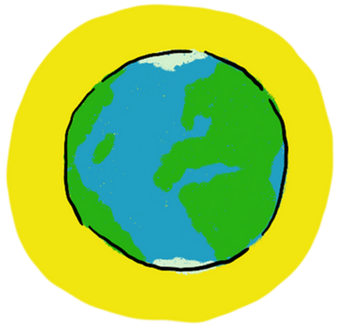

Otrygghet kan orsakas av många olika saker:

- problem i familjen med missbruk och våld,
- ekonomiska problem,
- att se eller bli utsatt för mobbning eller våld, eller
- krig, olyckor eller olycksfall.

Otrygghet kan orsaka olika symtom hos barnet, såsom sömnlöshet, huvudvärk, ångest och oro.

Det är bra om barnet kan tala om dessa med en trygg vuxen.

BARNETS RÄTTIGHETER

Vuxna kan öka barnens och de ungas trygghet till exempel genom lagstiftning, trafikplanering, genom att erbjuda stöd till barn och deras familjer och genom att arbeta mot diskriminering.

Det är särskilt viktigt att lyssna på barns och ungas egna tankar om trygghet, låta dem ge utlopp för sina känslor och stödja dem på det sätt som de själva önskar.

BARNETS RÄTTIGHETER

Fostran i säkerhetsfärdigheter ökar barnets trygghet. Säkerhetsfärdigheterna hjälper att identifiera och hantera hotfulla situationer.

Till säkerhetsfärdigheterna hör bland annat att veta:

- känna till de egna gränserna,
- hur och när ska man ringa nödcentralen,
- hur man ska agera i en främmande miljö och med främmande vuxna,
- hurdan användning av internet och sociala medier är säker.

BARNETS RÄTTIGHETER

Vad betyder trygghet för dig?

VECKAN FÖR BARNETS RÄTTIGHETER

#MINTRYGGHET

#DINTRYGGHET

BARNETS RÄTTIGHETER

www.lapsenoikeudet.fi